



センターの活動予定等

- ◆6月 8日 (木) CPC
- ◆6月12日 (月) 卒後臨床研修プログラム説明会・情報交換会
- ◆6月27日 (火) 合同入局説明会 (二輪草センター主催)
- ◆6月28日 (水) 症例発表会
- ◆適宜開催 研修医勉強会



【お知らせ】

卒後臨床研修プログラム説明会・情報交換会を開催します

6月12日(月)に本学同窓会と合同で卒後臨床研修プログラム説明会を開催します。19時から、会場はアートホテル旭川です。

説明会の後は、情報交換会を予定しています。立食パーティー形式なので学生さんは研修医や若手の先生からの様々な情報や夕飯を得るチャンスです!!

医学科4~6年生へ学内メールでもご案内していますので確認してみてください。

他の学年の学生さんも興味がある方は当センターへお問い合わせください。

～卒後臨床研修プログラム説明会・情報交換会～

日時：平成29年6月12日(月) 19:00~21:00
 《進行予定》18:30 受付開始
 19:00 プログラム説明会
 19:30 情報交換会

会場：アートホテル旭川 旭川市7条通6丁目(25-8811)
 対象：医学科4~6学年学生、研修医

※往路は大学正門側にバスを用意しています。前日までに、メール・電話等でお申込みください。



研修医勉強会 6月の予定



自分の思考がわかる診断学

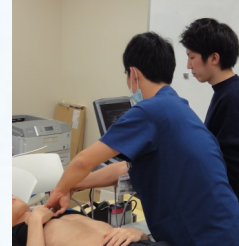

ERでの心エコー

- 6月 1日 (木) ER整形外科疾患①ERでのオーダーと外固定の実際
救急科 妹尾先生
 - 6月 9日 (金) 自分の思考が分かる診断学④
手稲溪仁会病院 松坂先生
 - 6月15日 (木) 外傷初期診療 JATECより抜粋(仮)
脳機能医工学研究センター 高橋先生
 - 6月29日 (木) ERでの心エコー (ICUカンファ室)
早坂先生、岡田先生
 - 6月30日 (金) 自分の思考が分かる診断学⑤
手稲溪仁会病院 松坂先生
- ※手稲溪仁会病院松坂先生のシリーズが4月からスタートしています。隔週金曜の開催です。学内の講師による講義も隔週木曜に予定しています。興味のある方は是非ご参加ください

合同入局説明会に参加します

毎年開催されている二輪草センター主催の合同入局説明会に、共催として参加しています。

今年は「旭川医科大学病院での研修医生活を経験して」をテーマに、当院で初期研修を終えられた先輩医師4名による講演が予定されており大変楽しみです。

当センターはポスター展示で参加します。当院の臨床研修プログラムを紹介する予定ですので、本院の研修に興味のある方、将来のキャリアが気になる方は、会場の臨床講義棟へ、是非、足をお運びください。



日時：平成29年6月27日(火) 18:00~19:45
 場所：臨床講義棟 臨床第3講義室
 対象：医学科学生・研修医・医師・全職員

先着80名の研修医・学生に軽食が用意されています!! (医学科同窓会)



CPC・症例発表会を開催します

CPCは6月8日(木)18:00から臨床第3講義室で開催します。今回も2症例について検討していきます。

症例発表会は6月28日(水)18:00から臨床第3講義室で開催します。今回は8名の研修医が発表する予定です。同窓会のご厚意で、飲物、軽食(パンとおにぎり)を用意させていただきます。研修医はもちろんですが、興味のある学生さんなども是非見学に来てください。

※いずれの会もたくさんの方のご参加をお待ちしています!

CPC(病理検討会)の開催方法が変わりました!

今年の2月から、本院開催のCPCは研修医による発表形式で行っています。次回以降、年内の開催予定は7月、9月、10月、11月です。各回については詳細が決まり次第、通知及び掲示にてお知らせします。

※初期臨床研修制度ではCPCについて、症例の呈示、レポートの提出が義務付けられています。

【お問い合わせ先】 旭川医科大学病院 卒後臨床研修センター

〒078-8510 北海道旭川市緑が丘東2条1丁目1-1

TEL:0166-68-2198 FAX:0166-68-2199

E-mail: sotsugo@jim.u-asahikawa-med.ac.jp

http://www.jimu.asahikawa-med.ac.jp/shomu/sotsugo/ ※ホームページもご覧ください